



A F L MENDES

COMERCIO E CONSTRUÇÕES-EIRELI

Prefeitura Municipal de DOM PEDRO - MA
Pregão Presencial n°. 005/2021
SISTEMA: REGISTRO DE PREÇOS
DATA DA ABERTURA: 16/04/2021
HORÁRIO: 09H00MIN

4º TABELIONATO
Rua Riachuelo 103, João Paulo, São Luís-MA
Tel: (98)3243-5695 | Whats: (98)99137-1453 | Anotacao@gmail.com

Reconheço a firma **POR SEMELHANÇA** de:
ANILTON FRANCISCO LOBO MENDES
Em Test. da verdade
MARCIO ROBERTO CUTRIM NASCIMENTO JR - ESCRIVENTE AUTORIZADO

Poder Judiciário - TJMA. Selo: REC FIR031013QXDZTOKUJBG18006
15/04/2021, 16:16:07 Total 18,11 - Emol: 16,31 - FERC: 0,50 - FEMP:
0,65 - FADEP: 0,65 Sao Luis-MA Consulte em
<https://selo.tjma.jus.br>

VÁLIDO SOMENTE SEM EMENDAS OU RASURAS

PROPOSTA DE PREÇOS

Márcio Roberto Cutrim N. Jr.
Escrivente Autorizado

A
PREFEITURA MUNICIPAL DE DOM PEDRO
COMISSÃO PERMANENTE DE LICITAÇÕES-CPL
PREGÃO PRESENCIAL N°. 005/2021 —SRP— 16/04/2021 as 09:00 horas
SR. PREGOEIRO E EQUIPE DE APOIO

A empresa **A F L MENDES COMERCIO E CONSTRUÇÕES - EIRELI**, cujo nome fantasia é **COMÉRCIO E CONSTRUÇÃO MENDES**, inscrita no **CNPJ/ME:34.830.062/0001-42**, com sede na **AV LOURENÇO VIEIRA DA SILVA/AVN 01, DR CARLOS VASCONCELOS 02, SALA A, BAIRRO: JARDIM SÃO CRISTÓVÃO, CEP: 65055-310, SÃO LUIS-MA**, número de telefone **(98) 3231-2532**, sob e-mail: aflobomendes@hotmail.com, por intermédio de seu representante legal Sr. **ANILTON FRANCISCO LOBO MENDES**, brasileiro, solteiro, empresário, portador da Cédula de Identidade **C.I N°123149199-7- SSP - MA CPF:100.099.063-04**, residente a Avenida Deputado Luís Eduardo Magalhães, 1101 - TORRE LUCCA Cond. Jardins 65.071-415 São Luís/MA, após exame do documento que compõem o presente procedimento licitatório, propomos realizar o fornecimento de materiais constantes desta Proposta de Preços, pelo valor total de **R\$787.155,32** (Setecentos e oitenta e sete mil, cento e cinquenta e cinco reais e trinta e dois centavos), conforme planilhas de custos e cronogramas de pagamentos adiante indicados.

OBJETO DA LICITAÇÃO: **AQUISIÇÃO FUTURA DE MATERIAIS DE CONSTRUÇÃO DIVERSOS, ELÉTRICOS E HIDRÁULICOS PARA MANUTENÇÃO E REPARO EM VIAS E PRÉDIOS PÚBLICOS DA ADMINISTRAÇÃO MUNICIPAL E FUNDOS MUNICIPAIS DE DOM PEDRO - MA**



A.F.L. MENDES
COMÉRCIO CONSTRUÇÕES-EIRELI
Anilton Francisco Lobo Mendes
 CPF 100.099.063/04

4º OFÍCIO DE NOTARIAS



A.F.L. MENDES

COMERCIO E CONSTRUÇÕES-EIRELI



1. APRESENTAÇÃO DA PROPOSTA

AQUISIÇÃO DE MATERIAIS DE CONSTRUÇÕES PARA MANUTENÇÃO E REPARO EM PRÉDIOS E VIAS PUBLICAS DE RESPONSABILIDADE DA ADMINISTRAÇÃO MUNICIPAL E FUNDOS MUNICIPAIS DE DOM PEDRO/MA.						
DADOS DAS PROPOSTAS						
Item	Nome	Marca/Modelo	Unidade	Quantidade	VALOR UNITÁRIO	VALOR TOTAL
1	AREIA LAVADA	SEM COTAÇÃO	M ³	265	R\$ 0,00	R\$0,00
2	ARGAMASSA 20KG	SEM COTAÇÃO	PCT	215	R\$ 0,00	R\$0,00
3	BARRO P/CONSTRUÇÃO	SEM COTAÇÃO	M ²	265	R\$ 0,00	R\$0,00
4	CAL DE 05 KG	SEM COTAÇÃO	PCT	485	R\$ 0,00	R\$0,00
5	CIMENTO 50 KG	BRAVO	UND	600	R\$ 38,00	R\$22.800,00
6	COLUNA DE FERRO PRONTA 10 MM (3/8) - 7X20 - 6M	SEM COTAÇÃO	UND	170	R\$ 0,00	R\$0,00
7	COLUNA DE FERRO PRONTA 8 MM (5/16) - 7X20 - 6M	SEM COTAÇÃO	UND	170	R\$ 0,00	R\$0,00



A.F.L. MENDES

COMERCIO E CONSTRUÇÕES-EIRELI



8	COLUNA DE FERRO PRONTA 6,3 MM (1/4) - 7X20 - 6M	SEM COTAÇÃO	UND	170	R\$ 0,00	R\$0,00
9	FERRO 6,3 MM (1/4) CA 50 - 12M	SEM COTAÇÃO	UND	170	R\$ 0,00	R\$0,00
10	GRAFITE DE 01 KG (REAJUNTE)	SEM COTAÇÃO	KG	50	R\$ 0,00	R\$0,00
11	MANILHA PRÉ - MOLDADO CONCRETO 0,50 X 1,0	SEM COTAÇÃO	UND	42	R\$ 0,00	R\$0,00
12	PEDRA BRITA Nº. 01	SEM COTAÇÃO	M³	85	R\$ 0,00	R\$0,00
13	PISO CERAMICA 43 X 43 TIPO 4	SEM COTAÇÃO	M²	470	R\$ 0,00	R\$0,00
14	PISO 34 X34CM CRISTAL BRANCO	SEM COTAÇÃO	M²	220	R\$ 0,00	R\$0,00
15	PISO 51X 51 CM REF: TAPAJOS	SEM COTAÇÃO	M²	220	R\$ 0,00	R\$0,00
16	REVESTIMENTO EM CERÂMICA COM AUTO RELEVO - BR 33 X 46	SEM COTAÇÃO	UND	430	R\$ 0,00	R\$0,00
17	TAMPA PRÉ-MOLDADO CONCRETO	SEM COTAÇÃO	UND	10	R\$ 0,00	R\$0,00
18	TELHA CERAMICA CANAL	SEM COTAÇÃO	UND	19.000	R\$ 0,00	R\$0,00
19	TELHA DE FIBROCIMENTO ONDULADA - 0,50 X 2,45M (06MM)	SEM COTAÇÃO	UND	90	R\$ 0,00	R\$0,00
20	TELHA PLAST PVC MINIONDA CINZA 2,44	SEM COTAÇÃO	UND	90	R\$ 0,00	R\$0,00



A F L MENDES

COMERCIO E CONSTRUÇÕES-EIRELI



21	TIJOLO 6 FUROS	SEM COTAÇÃO	UND	37.000	R\$ 0,00	R\$0,00
22	TIJOLO COMUM	SEM COTAÇÃO	UND	16.000	R\$ 0,00	R\$0,00
23	TRELIÇA 6M FERRO 5.0X3, 4X3, 8MM	SEM COTAÇÃO	UND	165	R\$ 0,00	R\$0,00
					TOTAL	R\$22.800,00

VALOR TOTAL DO LOTE DE MATERIAIS DE CONSTRUÇÃO DIVERSOS: **R\$ 22.800,00 (VINTE E DOIS MIL E OITOCENTOS REAIS)**

AQUISIÇÃO DE MATERIAIS ELÉTRICOS PARA MANUTENÇÃO E REPARO EM PRÉDIOS E VIAS PUBLICAS DE RESPONSABILIDADE DA ADMINISTRAÇÃO MUNICIPAL E FUNDOS MUNICIPAIS DE DOM PEDRO/MA.

DADOS DAS PROPOSTAS

Item	Nome	Marca/Modelo	Unidade	Quantidade	VALOR UNITÁRIO	VALOR TOTAL
24	ARTE DE ATERRAMENTO 1,5 M	CORDEIRO	UND	50	R\$ 20,58	R\$1.029,00
25	BOCAL P/ LÂMPADA COMUM	TASCHIBRA	UND	230	R\$ 4,00	R\$920,00
26	BOMBA D'ÁGUA 900	ANAUGER	UND	23	R\$ 430,00	R\$9.890,00
27	CABO FLEXIVEL 1,5 MM	CORDEIRO	M	1.400	R\$ 2,07	R\$2.898,00
28	CABO FLEXIVEL 2,5 MM	CORDEIRO	M	1.600	R\$ 2,70	R\$4.320,00



A.F.L. MENDES

COMERCIO E CONSTRUÇÕES-EIRELI



29	CABO FLEXÍVEL 4,0 MM	CORDEIRO	M	1.700	R\$ 4,60	R\$7.820,00
30	CABO FLEXÍVEL 6,0 MM	CORDEIRO	M	3.050	R\$ 6,90	R\$21.045,00
31	CABO PP 2X2,5MM	CORDEIRO	M	2.250	R\$ 7,16	R\$16.110,00
32	CAIXA DE EMBUTIR 4X2	3M	UND	250	R\$ 1,50	R\$375,00
33	CAIXA DE MEDIDOR TRIFASICO PADRÃO	CEMAR	UND	75	R\$ 160,00	R\$12.000,00
34	CANELETA MONOFÁSICA 2M	SEM COTAÇÃO	UND	80	R\$ 0,00	R\$0,00
35	CANELETA MONOFÁSICA 2M DUPLA.	SEM COTAÇÃO	UND	30	R\$ 0,00	R\$0,00
36	CAPACITOR DE 04 UF 250V AC 50/60HZ (P/VENTILADOR)	SEM COTAÇÃO	UND	65	R\$ 0,00	R\$0,00
37	CLIPS MONOFASE	PLASTIL	UND	1.375	R\$ 0,50	R\$687,50
38	DISCO SERRA CIRCULAR P/ CORTE DE MADEIRA.	NORTON	UND	30	R\$ 18,25	R\$547,50
39	DISJUNTOR TRIFASICO DE 100 A.	STECK	UND	50	R\$ 118,00	R\$5.900,00
40	DISJUNTOR TRIFASICO DE 150 A.	STECK	UND	40	R\$ 214,00	R\$8.560,00
41	DISJUNTOR UNIPOLAR DE 15 A	STECK	UND	110	R\$ 12,00	R\$1.320,00



A F L MENDES

COMERCIO E CONSTRUÇÕES-EIRELI



42	DISJUNTOR UNIPOLAR DE 25 A	STECK	UND	110	R\$ 12,00	R\$1.320,00
43	DISJUNTOR UNIPOLAR DE 30 A	STECK	UND	35	R\$ 12,00	R\$420,00
44	DISJUNTOR UNIPOLAR DE 35 A	STECK	UND	50	R\$ 12,00	R\$600,00
45	DISJUNTOR UNIPOLAR DE 40 A	STECK	UND	27	R\$ 13,00	R\$351,00
46	ELETRODUTO 3/4 TIPO GARGANTA	KRONA	M	950	R\$ 2,30	R\$2.185,00
47	ELETRODUTO RIGIDO DE 40MM	KRONA	M	200	R\$ 26,83	R\$5.366,00
48	EXTENSÃO ELETRICA C/ 03 TOMADAS DE 10 M.	TASCHIBRA	UND	50	R\$ 32,00	R\$1.600,00
49	FILTRO DE LINHA C/ 05 TOMADAS CABO PP 3X0,50MM ² 1,2 METROS	TASCHIBRA	UND	30	R\$ 32,00	R\$960,00
50	FIO 1,5 MM (14)	CORDEIRO	M	1.650	R\$ 1,80	R\$2.970,00
51	FIO 2,5 MM (12)	CORDEIRO	M	2.450	R\$ 2,50	R\$6.125,00
52	FIO 4,0 MM (10)	CORDEIRO	M	1.950	R\$ 4,40	R\$8.580,00
53	FITA ALTA TENÇÃO DE 20M	3M	UND	22	R\$ 32,00	R\$704,00
54	FITA CREPE DE 20M	3M	UND	32	R\$ 5,20	R\$166,40
55	FITA ISOLANTE DE 20 M	3M	UND	45	R\$ 7,00	R\$315,00
56	FITA ISOLANTE DE 5 M	3M	UND	95	R\$ 3,50	R\$332,50



A F L MENDES

COMERCIO E CONSTRUÇÕES-EIRELI



57	INTERRUPTOR 01 TECLA MODULAR 16A 250V	APOIO	UND	165	R\$ 8,50	R\$1.402,50
58	INTERRUPTOR 02 TECLA MODULAR 16A 250V	APOIO	UND	150	R\$ 12,00	R\$1.800,00
59	INTERRUPTOR 03 TECLA MODULAR 16A 250V	APOIO	UND	65	R\$ 20,00	R\$1.300,00
60	INTERRUPTOR BIPOLAR 1 TECLA E 1 TOMADA PADRÃO (2P+T) 20A/250V	APOIO	UND	100	R\$ 14,00	R\$1.400,00
61	LÂMPADA DE LED 9W - 220V BRANCA	TASCHIBRA	UND	180	R\$ 12,00	R\$2.160,00
62	LÂMPADA ELETRÔNICA 15 W - 220V BRANCO	TASCHIBRA	UND	115	R\$ 18,00	R\$2.070,00
63	LÂMPADA ELETRÔNICA 20 W - 220V BRANCO	TASCHIBRA	UND	85	R\$ 23,00	R\$1.955,00
64	LÂMPADA ELETRÔNICA 25 W - 220V BRANCO	TASCHIBRA	UND	205	R\$ 35,00	R\$7.175,00
65	LÂMPADA ELETRÔNICA 30 W - 220V BRANCA	TASCHIBRA	UND	150	R\$ 36,00	R\$5.400,00
66	LÂMPADA ELETRÔNICA 35 W - 220V BRANCA	TASCHIBRA	UND	110	R\$ 48,00	R\$5.280,00



A F L MENDES

COMERCIO E CONSTRUÇÕES-EIRELI



67	LÂMPADA ELETRÔNICA 46 W - 220V BRANCA	TASCHIBRA	UND	105	R\$ 60,00	R\$6.300,00
68	LÂMPADA FLUORESCENTE 20 W	TASCHIBRA	UND	400	R\$ 10,00	R\$4.000,00
69	LÂMPADA FLUORESCENTE 40 W	TASCHIBRA	UND	350	R\$ 12,00	R\$4.200,00
70	LÂMPADA INCANDESCENTE 100 W	TASCHIBRA	UND	25	R\$ 23,00	R\$575,00
71	LUMINÁRIA ELETRONICA COMPLETA TUBULAR 2X20W	TASCHIBRA	UND	62	R\$ 125,00	R\$7.750,00
72	LUMINÁRIA ELETRONICA COMPLETA TUBULAR 2X40W	TASCHIBRA	UND	62	R\$ 240,00	R\$14.880,00
73	PLAFONIER EM PVC BRANCO C/ SOQUETE 100W E- 27	TASCHIBRA	UND	450	R\$ 7,00	R\$3.150,00
74	PLUG BIP C/ ATERRAMENTO (2P+T) C/03 SAÍDAS PADRÃO	STECK	UND	33	R\$ 13,00	R\$429,00
75	QUADRO DE DISTRIBUIÇÃO P/ 06 DIJUNTORES.	TIGRE	CAIXA	60	R\$ 35,00	R\$2.100,00
76	QUADRO DE DISTRIBUIÇÃO P/ 15 DIJUNTORES.	TIGRE	CAIXA	35	R\$ 52,00	R\$1.820,00



A F L MENDES

COMERCIO E CONSTRUÇÕES-EIRELI



77	REATOR ELETRONICO BIVOLT 2 X 20 W	DEMARE	UND	185	R\$ 29,72	R\$5.498,20
78	REATOR ELETRONICO BIVOLT 2 X 40 W	DEMARE	UND	190	R\$ 34,89	R\$6.629,10
79	STARTER P/ LÂMPADA FLUORESCENTE 20W.	DEMARE	UND	350	R\$ 2,17	R\$759,50
80	STARTER P/ LÂMPADA FLUORESCENTE 40W.	PLASTIL	UND	350	R\$ 2,00	R\$700,00
81	SUORTE PARA LAMPADA FLUORESCENTE 3A-250V	PLASTIL	UND	120	R\$ 4,90	R\$588,00
82	TOMADA PADRÃO 2P + T 20A/250V	APOIO	UND	255	R\$ 8,00	R\$2.040,00
					TOTAL	R\$216.778,20

VALOR TOTAL DO LOTE DE MATERIAL ELÉTRICO: R\$216.778,20 (DUZENTOS E DEZESSEIS MIL, SETECENTOS E SETENTA E OITO REAIS E VINTE CENTAVOS)

[Handwritten signatures and scribbles]

[Handwritten signatures and scribbles]



A F L MENDES

COMERCIO E CONSTRUÇÕES-EIRELI



AQUISIÇÃO DE MATERIAIS HIDRÁULICOS PARA MANUTENÇÃO E REPARO EM PRÉDIOS E VIAS PÚBLICAS DE RESPONSABILIDADE DA ADMINISTRAÇÃO MUNICIPAL E FUNDOS MUNICIPAIS DE DOM PEDRO/MA.

DADOS DAS PROPOSTAS

Item	Nome	Marca/Modelo	Unidade	Quantidade	VALOR UNITÁRIO	VALOR TOTAL
83	ASSENTO DURIN OVAL ESPECIAL BR ALMOF.	HERG	UND	40	R\$ 60,00	R\$2.400,00
84	ASSENTO SANITÁRIO - CELITE ACESSO PLUS BRANCO	HERG	UND	27	R\$ 90,00	R\$2.430,00
85	ADAPTADOR SOLDÁVEL COM FLANGE E ANEL DE 25MM	KRONA	UND	35	R\$ 9,00	R\$315,00
86	ADAPTADOR SOLDÁVEL COM FLANGE E ANEL DE 50MM	KRONA	UND	35	R\$ 0,00	R\$0,00
87	ANEL DE VEDAÇÃO PARA VASO SANITÁRIO	KRONA	UND	65	R\$ 12,00	R\$780,00
88	BOIA P/ CAIXA DE DESCARGA - 1/2.	KRONA	UND	85	R\$ 14,00	R\$1.190,00
89	BOMBA D AGUA 900	ANAUGER	UND	10	R\$ 435,00	R\$4.350,00
90	BOMBA SUBMERSA 800 5G 220V	ANAUGER	UND	9	R\$ 395,00	R\$3.555,00



A F L MENDES

COMERCIO E CONSTRUÇÕES-EIRELI



91	CAIXA D AGUA DE FIBRA DE VIDRO 1000L	FORTLEV	UND	32	R\$ 600,00	R\$19.200,00
92	CAIXA D AGUA DE FIBRA DE VIDRO 2000L	FORTLEV	UND	16	R\$ 1.180,00	R\$18.880,00
93	CAIXA D AGUA DE FIBRA DE VIDRO 5000L	FORTLEV	UND	13	R\$ 3.000,00	R\$39.000,00
94	CAIXA D AGUA DE FIBRA DE VIDRO 10000L	FORTLEV	UND	8	R\$ 5.200,00	R\$41.600,00
95	CAIXA DE DESCARGA 9L	KRONA	UND	90	R\$ 28,00	R\$2.520,00
96	CAIXA DE EMBUTIR 4X2	KRONA	UND	70	R\$ 1,50	R\$105,00
97	CAIXA VERSÁTIL 1 - Interruptor Bipolar 20A/250V e Tomada 2P+T 20A/250v (Ar Condicionado)	SEM COTAÇÃO	UND	40	R\$ 0,00	R\$0,00
98	CHUVEIRO DE PLÁSTICO BRANCO COMUM	KRONA	UND	65	R\$ 8,00	R\$520,00
99	COLA P/ CANO PVC 150 G	POLI	UND	45	R\$ 0,00	R\$0,00
100	CURVA PVC DN 200MM - CURTA ESGOTO 45°	KRONA	UND	35	R\$ 150,00	R\$5.250,00
101	CURVA PVC DN 150MM - LONGA ESGOTO 90°	SEM COTAÇÃO	UND	25	R\$ 0,00	R\$0,00
102	ESPUDE P/VASO SANITÁRIO	KRONA	UND	50	R\$ 4,00	R\$200,00



A F L MENDES

COMERCIO E CONSTRUÇÕES-EIRELI



103	FILTRO DE ÁGUA C/TORNEIRA BICA MÓVEL EM INOX	KRONA	UND	40	R\$ 195,00	R\$7.800,00
104	JOELHO PVC DN 100MM - ESGOTO	KRONA	UND	50	R\$ 6,00	R\$300,00
105	JOELHO PVC DN 20MM - LL - SOLDÁVEL	KRONA	UND	135	R\$ 1,00	R\$135,00
106	JOELHO PVC DN 20MM - LR - SOLDÁVEL	KRONA	UND	95	R\$ 2,50	R\$237,50
107	JOELHO PVC DN 25MM - LL - SOLDÁVEL	KRONA	UND	135	R\$ 1,50	R\$202,50
108	JOELHO PVC DN 25MM - LR - SOLDÁVEL	KRONA	UND	115	R\$ 2,60	R\$299,00
109	JOELHO PVC DN 32MM - LL - SOLDÁVEL	KRONA	UND	75	R\$ 2,80	R\$210,00
110	JOELHO PVC DN 40MM - ESGOTO	SEM COTAÇÃO	UND	95	R\$ 0,00	R\$0,00
111	JOELHO PVC DN 40MM - SOLDÁVEL	KRONA	UND	95	R\$ 4,50	R\$427,50
112	JOELHO PVC DN 50MM - ESGOTO	KRONA	UND	95	R\$ 3,00	R\$285,00
113	JOELHO PVC DN 50MM - SOLDÁVEL	SEM COTAÇÃO	UND	95	R\$ 0,00	R\$0,00
114	KIT BANHEIRO SIMPLES DE ALUMIO	SEM COTAÇÃO	UND	95	R\$ 0,00	R\$0,00
115	KIT MEBUKI 6PC CROMADO.	RIO	UND	22	R\$ 0,00	R\$0,00
116	LÂMINA DE SERRA DE AÇO RÁPIDO	STARRET	UND	27	R\$ 8,80	R\$237,60



A F L MENDES

COMERCIO E CONSTRUÇÕES-EIRELI



117	LUVA PVC DN 20MM - SOLDÁVEL	KRONA	UND	80	R\$ 0,90	R\$72,00
118	LUVA PVC DN 20MM - ROSCA.	KRONA	UND	25	R\$ 0,00	R\$0,00
119	LUVA PVC DN 25MM - SOLDÁVEL	KRONA	UND	95	R\$ 1,20	R\$114,00
120	LUVA PVC DN 40MM - SOLDÁVEL	KRONA	UND	95	R\$ 4,00	R\$380,00
121	LUVA PVC DN 50MM - SOLDÁVEL	SEM COTAÇÃO	UND	95	R\$ 0,00	R\$0,00
122	LUVA PVC DN 75MM - SOLDÁVEL	SEM COTAÇÃO	UND	70	R\$ 0,00	R\$0,00
123	MANGOTE P/ PIA 40CM	SEM COTAÇÃO	UND	75	R\$ 0,00	R\$0,00
124	MANGUEIRA CRISTAL DN 2 1/2 .	SEM COTAÇÃO	M	720	R\$ 0,00	R\$0,00
125	MASSA DUREPOXI 50G	SEM COTAÇÃO	UND	40	R\$ 0,00	R\$0,00
126	PINO P/ TOMADA 10A / 250V (MACHO)	SEM COTAÇÃO	UND	60	R\$ 0,00	R\$0,00
127	PLUG ADAPTADOR 2P CHATOS + T 10A	SEM COTAÇÃO	UND	60	R\$ 0,00	R\$0,00
128	PLUG P/ TOAMDA 10A / 250V (FEMEA)	SEM COTAÇÃO	UND	60	R\$ 0,00	R\$0,00
129	QUADRO DE DISTRIBUIÇÃO P/ 06 DIJUNTORES.	SEM COTAÇÃO	CX	27	R\$ 0,00	R\$0,00
130	RALO SIMPLES REDONDO C/SAÍDA DE 40MM	DECA	UND	70	R\$ 9,80	R\$686,00



A.F.L. MENDES

COMERCIO E CONSTRUÇÕES-EIRELI



144	TE PVC DN 20MM - SOLDÁVEL	KRONA	UND	130	R\$ 1,20	R\$156,00
145	TE PVC DN 25MM - SOLDÁVEL	KRONA	UND	130	R\$ 1,90	R\$247,00
146	TE PVC DN 40MM - ESGOTO	SEM COTAÇÃO	UND	100	R\$ 0,00	R\$0,00
147	TE PVC DN 40MM - SOLDÁVEL	SEM COTAÇÃO	UND	100	R\$ 0,00	R\$0,00
148	TE PVC DN 50MM - ESGOTO	KRONA	UND	100	R\$ 6,00	R\$600,00
149	TE PVC DN 50MM - SOLDÁVEL	SEM COTAÇÃO	UND	100	R\$ 0,00	R\$0,00
150	TOMADA 2P+T 20A/250c / 01 INTERRUPTOR SIMPLES.	SEM COTAÇÃO	UND	75	R\$ 0,00	R\$0,00
151	TOMADA P/ VENTILADOR C/ REGULAGEM DE VELOCIDADE	SEM COTAÇÃO	UND	50	R\$ 0,00	R\$0,00
152	TOMADA PADRÃO 2P + T 20A/250V	SEM COTAÇÃO	UND	85	R\$ 0,00	R\$0,00
153	TORNEIRA DE INOX P/ PIA.	RIO	UND	40	R\$ 69,00	R\$2.760,00
154	TORNEIRA DE PLÁSTICO DE 25 MM GIRATÓRIA.	KRONA	UND	105	R\$ 27,00	R\$2.835,00
155	TORNEIRA P/ LAVATÓRIO FIXA DE PLASTICO	KRONA	UND	130	R\$ 19,11	R\$2.484,30
156	TORNEIRA DE PLASTICO DE 20 MM P/ JARDIM	KRONA	UND	50	R\$ 5,19	R\$259,50
157	TORNEIRA P/FILTRO	KRONA	UND	55	R\$ 4,78	R\$262,90



A F L MENDES

COMERCIO E CONSTRUÇÕES-EIRELI



158	TUBO DE DESCARGA 40MM X 1,20M	KRONA	UND	180	R\$ 16,45	R\$2.961,00
159	TUBO PVC ESGOTO DN 100MM X 6M	KRONA	UND	140	R\$ 102,67	R\$14.373,80
160	TUBO PVC ESGOTO DN 150MM X 6M	KRONA	UND	140	R\$ 252,70	R\$35.378,00
161	TUBO PVC ESGOTO DN 200MM X 6M	KRONA	UND	140	R\$ 397,58	R\$55.661,20
162	TUBO PVC ESGOTO DN 40 MM X 6M	KRONA	UND	230	R\$ 38,13	R\$8.769,90
163	TUBO PVC ESGOTO DN 50 MM X 6M	KRONA	UND	155	R\$ 65,19	R\$10.104,45
164	TUBO PVC SOLDÁVEL DN 20MM X 6M - RIGIDO	KRONA	UND	305	R\$ 20,00	R\$6.100,00
165	TUBO PVC SOLDÁVEL DN 25 MM X 6M	KRONA	UND	155	R\$ 25,00	R\$3.875,00
166	TUBO PVC SOLDÁVEL DN 32 MM X 6M	KRONA	UND	95	R\$ 47,00	R\$4.465,00
167	TUBO PVC SOLDÁVEL DN 40 MM X 6M	KRONA	UND	255	R\$ 55,00	R\$14.025,00
168	TUBO PVC SOLDÁVEL DN 50 MM X 6M	KRONA	UND	255	R\$ 88,00	R\$22.440,00
169	VÁLVULA DE DESCARGA P/VASO SANITARIO 1 1/2 .	KRONA	UND	50	R\$ 78,42	R\$3.921,00
170	VÁVULA INOX	RIO	UND	30	R\$ 22,89	R\$686,70



A.F.L. MENDES

COMERCIO E CONSTRUÇÕES-EIRELI



171	VEDA CALHA E FUIROS 285G	SEM COTAÇÃO	UND	45	R\$ 0,00	R\$0,00
172	VEDA ROSCA 18MM X 10M	PLAFON	UND	100	R\$ 3,00	R\$300,00
173	VELA P/ FILTRO	SEM COTAÇÃO	UND	60	R\$ 0,00	R\$0,00
					TOTAL	R\$368.096,05

VALOR TOTAL DO LOTE DE MATERIAL HIDRÁULICO: R\$ 368.096,05 (TREZENTOS E SESENTA E OITO MIL, NOVENTA E SEIS REAIS E CINCO CENTAVOS)

AQUISIÇÃO DE MATERIAIS DE CONSTRUÇÃO DIVERSOS PARA MANUTENÇÃO E REPARO EM PRÉDIOS E VIAS PUBLICAS DE RESPONSABILIDADE DA ADMINISTRAÇÃO MUNICIPAL E FUNDOS MUNICIPAIS DE DOM PEDRO/MA.

DADOS DAS PROPOSTAS

Item	Nome	Marca/Modelo	Unidade	Quantidade	VALOR UNITÁRIO	VALOR TOTAL
174	ARAME RECUZIDO 1 KG	GERDAU	KG	43	R\$ 27,00	R\$1.161,00
175	BALDE DE PLÁSTICO 10 LT	PLASTIL	UND	80	R\$ 16,00	R\$1.280,00
176	BARRA DE APOIO EM AÇO INOX POLIDO DIMENSÃO 40 CM COMP. DIAMENTRO 7/8 .	RIO	UND	19	R\$ 85,00	R\$1.615,00
177	BISNAGA CORANTE P/ TINTA 50 ML	SEM COTAÇÃO	UND	190	R\$ 0,00	R\$0,00
178	BOTINA C/CAD Nº 10.	SEM COTAÇÃO	UND	24	R\$ 0,00	R\$0,00

[Handwritten signatures and scribbles]

[Handwritten signatures and scribbles]



A F L MENDES

COMERCIO E CONSTRUÇÕES-EIRELI



179	BROCA P/ FURADEIRA AÇO RÁPIDO N.º 06	SEM COTAÇÃO	UND	22	R\$ 0,00	R\$0,00
180	BROCA P/ FURADEIRA AÇO RÁPIDO N.º 08	SEM COTAÇÃO	UND	22	R\$ 0,00	R\$0,00
181	BROCA P/ FURADEIRA AÇO RÁPIDO N.º 10	SEM COTAÇÃO	UND	22	R\$ 0,00	R\$0,00
182	BROCA P/ FURADEIRA AÇO RÁPIDO N.º 12	SEM COTAÇÃO	UND	22	R\$ 0,00	R\$0,00
183	BROXA RETANGULAR CERDAS MONOFILAMENTOS BICOLOR 18 X 8CM P/ PINTURA	SEM COTAÇÃO	UND	120	R\$ 0,00	R\$0,00
184	CADEADO CORPO E CHAVES EM LATÃO E HASTE EM AÇO ENDURECIDO 20 MM (Nº. 20)	PADO	UND	60	R\$ 13,65	R\$819,00
185	CADEADO CORPO E CHAVES EM LATÃO E HASTE EM AÇO ENDURECIDO 35 MM (Nº. 35)	SEM COTAÇÃO	UND	65	R\$ 0,00	R\$0,00
186	CAIBRO 5X5 CM	SEM COTAÇÃO	M	5.600	R\$ 0,00	R\$0,00



A F L MENDES

COMERCIO E CONSTRUÇÕES-EIRELI



187	CANO DE DESCARGA P/ VASO SANITARIO	KRONA	UND	40	R\$ 14,13	R\$565,20
188	CARRO DE MÃO C/PNEU E CAMARA, CAÇAMBA CAP. 60 LITROS	TRAMONTINA	UND	47	R\$ 245,00	R\$11.515,00
189	COLA BRANCA EXTRA 1KG	SEM COTAÇÃO	KG	60	R\$ 0,00	R\$0,00
190	CORRENTE GALVANIZADA DE 4 - CONJ. C/03 PEÇAS	SEM COTAÇÃO	M	40	R\$ 0,00	R\$0,00
191	CHAVE AJUSTÁVEL 12 MASTER	VONDER	UND	5	R\$ 42,00	R\$210,00
192	DOBRADIÇA ZINCADA DE 4 - CONJ. C/ 03 PEÇAS	VONDER	UND	55	R\$ 21,47	R\$1.180,85
193	ESCADA MAESTRO USO DOMÉSTICO C/7 DEGRAU	VONDER	UND	37	R\$ 280,00	R\$10.360,00
194	ENXADA C/ CABO DE MADEIRA.	VONDER	UND	56	R\$ 47,81	R\$2.677,36
195	FACÃO TIPO COTELO	VONDER	UND	56	R\$ 22,00	R\$1.232,00
196	FECHADURA COMUM	VONDER	UND	40	R\$ 10,08	R\$403,20
197	FERROLHO ZINCADO DE 3.	VONDER	UND	50	R\$ 4,17	R\$208,50
198	FORRO PVC DURO 5MT X 200MM BRANCO	SEM COTAÇÃO	M ²	360	R\$ 0,00	R\$0,00



A F L MENDES

COMERCIO E CONSTRUÇÕES-EIRELI



199	FORRO PVC DURO 6MT X 200MM BRANCO	SEM COTAÇÃO	M ²	360	R\$ 0,00	R\$0,00
200	FORRO PVC DURO 7MT X 200MM BRANCO	SEM COTAÇÃO	M ²	360	R\$ 0,00	R\$0,00
201	JANELA DE CORRER 02 FOLHAS DE ALUMINIO 100X120CM	SEM COTAÇÃO	UND	30	R\$ 0,00	R\$0,00
202	LÂMINA DE SERRA DE AÇO RÁPIDO	STARRET	UND	37	R\$ 8,80	R\$325,60
203	LAVATÓRIO SUSPENSO DE PLÁSTICO (TIPO PIA)	SEM COTAÇÃO	UND	70	R\$ 0,00	R\$0,00
204	LIMA P/ AMOLAR ENXADA	SKF	UND	31	R\$ 22,00	R\$682,00
205	LINHA NÁILON 60MM C/ 100M	PLASTIL	M	32	R\$ 5,00	R\$160,00
206	LIXA P/ FERRO Nº 36 A 120	3M	FL	400	R\$ 3,00	R\$1.200,00
207	LIXA P/ PAREDE Nº 36 A 180	3M	FL	750	R\$ 1,00	R\$750,00
208	MANGUEIRA CRISTAL PARA JARDIM DN 1/2 .	PLASTIL	M	220	R\$ 3,39	R\$745,80
209	MARTELO Nº 14	SEM COTAÇÃO	UND	18	R\$ 0,00	R\$0,00
210	MASSA ACRÍLICA - 18 L (EXTERNO)	HIDRACOR	UND	50	R\$ 123,00	R\$6.150,00
211	MASSA CORRIDA - 18 L (INTERNO)	HIDRACOR	UND	95	R\$ 55,00	R\$5.225,00



A F L MENDES

COMERCIO E CONSTRUÇÕES-EIRELI



212	PÁ DE BICO C/ CABO DE MADEIRA 120CM	VONDER	UND	32	R\$ 42,81	R\$1.369,92
213	PARAFUSO C/ BUCHA N°. 10	CIZER	UND	220	R\$ 1,75	R\$385,00
214	PARAFUSO PARA VASO N°. 10	CIZER	UND	220	R\$ 4,25	R\$935,00
215	PIA DE COZINHA INOX 1,20 x 0,14 x 0,50 M C/ CUBA.	SEM COTAÇÃO	UND	20	R\$ 0,00	R\$0,00
216	PINCEL 1 1/2 (38MM)	SEM COTAÇÃO	UND	60	R\$ 0,00	R\$0,00
217	PINCEL 10 .	SEM COTAÇÃO	UND	50	R\$ 0,00	R\$0,00
218	PINCEL 2 (50MM)	SEM COTAÇÃO	UND	70	R\$ 0,00	R\$0,00
219	PINCEL 3 (76MM)	SEM COTAÇÃO	UND	35	R\$ 0,00	R\$0,00
220	PINCEL 4 (100MM)	SEM COTAÇÃO	UND	55	R\$ 0,00	R\$0,00
221	PORTA CADEADO Nº 01.	SEM COTAÇÃO	UND	65	R\$ 0,00	R\$0,00
222	PORTA DE COMPESADO - 2,10 X 80 CM	SEM COTAÇÃO	UND	55	R\$ 0,00	R\$0,00
223	PORTA DE MADEIRA - 2,10 X 80 CM	SEM COTAÇÃO	UND	55	R\$ 0,00	R\$0,00
224	PORTAL DE MADEIRA - 2,10 X 80 CM	SEM COTAÇÃO	UND	80	R\$ 0,00	R\$0,00
225	PREGO 15X15	SEM COTAÇÃO	KG	40	R\$ 0,00	R\$0,00
226	PREGO 2X10	SEM COTAÇÃO	KG	40	R\$ 0,00	R\$0,00

[Handwritten signatures and scribbles]

[Handwritten signatures and scribbles]



A F L MENDES

COMERCIO E CONSTRUÇÕES-EIRELI



227	PREGO 3X8	SEM COTAÇÃO	KG	40	R\$ 0,00	R\$0,00
228	RIPA DE MADEIRA.	SEM COTAÇÃO	M ²	4.700	R\$ 0,00	R\$0,00
229	ROLO DE BARBANTE 08 FIOS C/250G 100% ALGODÃO	SEM COTAÇÃO	RL	40	R\$ 0,00	R\$0,00
230	ROLO DE ESPUMA 09 CM P/ PINTURA C/CABO	SEM COTAÇÃO	UND	70	R\$ 0,00	R\$0,00
231	ROLO DE ESPUMA 15 CM P/ PINTURA C/CABO	SEM COTAÇÃO	UND	50	R\$ 0,00	R\$0,00
232	ROLO DE LÂ 25 CM P/ PINTURA C/CABO	SEM COTAÇÃO	UND	50	R\$ 0,00	R\$0,00
233	SELADOR P/ MADEIRA - 3,6 L	HIDRACOR	UND	40	R\$ 95,00	R\$3.800,00
234	SELADOR P/PAREDE - 3,6 L.	HIDRACOR	UND	70	R\$ 61,00	R\$4.270,00
235	SILICONE AEROSOL 180G	SEM COTAÇÃO	UND	30	R\$ 0,00	R\$0,00
236	SOLVENTE 900 ML	SEM COTAÇÃO	UND	40	R\$ 0,00	R\$0,00
237	TABUA 20CM	SEM COTAÇÃO	M ²	305	R\$ 0,00	R\$0,00
238	TAPES C/ ROSCA DE 20MM	KRONA	UND	45	R\$ 1,15	R\$51,75
239	TAPES EM PVC DE 150MM	KRONA	UND	30	R\$ 28,97	R\$869,10
240	THINNER 900 ML	ANIO	UND	50	R\$ 19,31	R\$965,50
241	TINTA ESMALTEC - 3,6 L	HIDRACOR	UND	55	R\$ 82,19	R\$4.520,45



A F L MENDES

COMERCIO E CONSTRUÇÕES-EIRELI



242	TINTA LATEX ACRÍLICA - 18 L (EXTERNA)	HIDRACOR	UND	55	R\$ 190,00	R\$10.450,00
243	TINTA LATEX ACRÍLICA - 18 L (INTERNA)	HIDRACOR	UND	145	R\$ 140,00	R\$20.300,00
244	TINTA LATEX ACRÍLICA - 3,6 L (INTERNA)	HIDRACOR	UND	55	R\$ 38,00	R\$2.090,00
245	TINTA LATEX ACRÍLICA SEMI BRILHO LAVAVÉL - 18 L.	HIDRACOR	UND	100	R\$ 350,00	R\$35.000,00
246	TINTA P/PISO - 18 L.	HIDRACOR	UND	40	R\$ 220,00	R\$8.800,00
247	TRINCHA 38MM 1. ½ LARANJA 395	HIDRACOR	UND	82	R\$ 5,25	R\$430,50
248	TRINCHA 25MM 1LARANJA 395	HIDRACOR	UND	82	R\$ 4,13	R\$338,66
249	TRINCHA 50MM 2LARANJA 395	HIDRACOR	UND	82	R\$ 7,09	R\$581,38
250	TRINCO P/ PORTA TIPO ALAVANCA	SILVANIA	UND	95	R\$ 53,14	R\$5.048,30
251	ÓCULOS SEGURANÇA INCOLOR	SEM COTAÇÃO	UND	70	R\$ 0,00	R\$0,00
252	VASO SANITÁRIO C/CAIXA ACOPLADA	DECA	UND	38	R\$ 415,00	R\$15.770,00
253	VASO SANITÁRIO PARA DEFICIENTE C/CAIXA ACOPLADA	DECA	UND	16	R\$ 700,00	R\$11.200,00
254	VERNIZ - 3,6 L	HIDRACOR	UND	40	R\$ 96,00	R\$3.840,00

[Handwritten signatures and scribbles]

[Handwritten signatures and scribbles]



A F L MENDES

COMERCIO E CONSTRUÇÕES-EIRELI



255	ZINCO CHAPA Nº 22 - LARG. 01 M	SEM COTAÇÃO	M	220	R\$ 0,00	R\$0,00
					TOTAL	R\$179.481,07

VALOR TOTAL DO LOTE DE MATERIAL DE CONSTRUÇÃO: R\$ 179.481,07 (CENTO E SETENTA E NOVE MIL, QUATROCENTOS E OITENTA E UM REAIS E SETE CENTAVOS)

VALOR TOTAL GERAL	R\$787.155,32
--------------------------	----------------------

O VALOR DE R\$787.155,32 (SETECENTOS E OITENTA E SETE MIL, CENTO E CINQUENTA E CINCO REAIS E TRINTA E DOIS CENTAVOS) CORRESPONDE A SOMA DOS 4 LOTES DESTA LICITAÇÃO

CONSIDERAÇÕES FINAIS:

Os preços mantidos na proposta escrita e naqueles que porventura vierem a ser ofertados através de lances verbais, estão incluídos todos os encargos trabalhistas, previdenciários, fiscais, comerciais e outros de quaisquer naturezas que se fizerem indispensáveis à perfeita aquisição do objeto da licitação;

Informamos que os preços ofertados são firmes e irrevogáveis durante o prazo e validade desta proposta e que estão inclusos nesses preços ofertados todos os tributos, custos e despesas diretos e/ou indiretos. São de nossa inteira responsabilidade as diferenças que porventura venham a ocorrer, resultantes de omissão ou incorreção na cotação da proposta.

Prazo de Execução da entrega do objeto do presente termo é de 5(cinco) dias.

Os produtos cotados na proposta são de qualidade e tem garantia contra qualquer defeito de entrega, bem como ciência de que acaso constatada alguma imperfeição nos bens fornecidos, os mesmos serão devolvidos e/ou rejeitados, com imputação de eventuais penalidades a nós, como licitantes/fornecedores.

O prazo de validade dos valores será de 12 (doze) meses contados da publicação do extrato do contrato ou ata de registro de preços, assegurado o direito de revisão e atualização na forma legal. Caso seja legalmente possível, o contrato eventualmente firmado poderá ser prorrogado por mais 12 (doze) meses, assegurada à prerrogativa prevista no inciso II do art. 57 da Lei nº 8.666/93 a qualquer órgão ou ente contratante desde que preservadas todas as vantagens para a Administração.



A F L MENDES

COMERCIO E CONSTRUÇÕES-EIRELI



Prazo de Validade da Proposta de 60(sessenta) dias.

Os pagamentos serão efetuados preferencialmente no prazo máximo de até 30 (trinta) dias, contados da data de entrada do requerimento e fatura-recibo no protocolo do órgão/ente contratante, ou em outro prazo que poderá ficar ajustado com o contratante, inclusive quanto aos parcelamentos, sob pena de assistir direito às verbas e atualização dos valores na forma legal.

Outras informações:

Razão Social da Proponente: A F L MENDES COMÉRCIO E CONSTRUÇÕES – EIRELI

Endereço: AV LOURENÇO VIEIRA DA SILVA/AVN 01, DR CARLOS VASCONCELOS 02, SALA A, BAIRRO: JARDIM SÃO CRISTÓVÃO

Telefone: (98) 3231-2532 / (98) 98844-2532

CNPJ: 34.830.062/0001-42

Inscrição Estadual: 12616849-0

Inscrição Municipal: 98254365

Banco: 237 (BRADESCO)

Agência: 1037:5

Conta Corrente: 56313-7

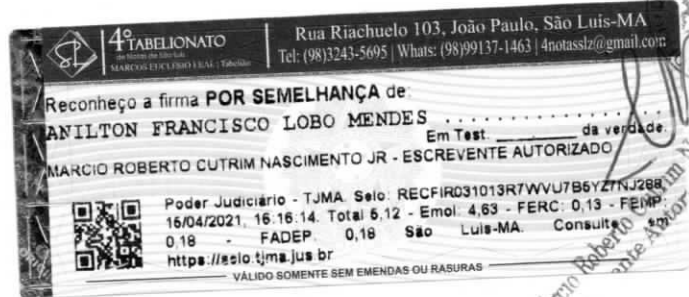

Comprometemo-nos, caso vencedor, executar o fornecimento de acordo com os detalhes executivos, especificações técnicas e quantitativas fornecidas pelo Município de DOM PEDRO-MA pelos preços unitários e nos prazos constantes desta Proposta de Preços.

SÃO LUÍS, 15 DE ABRIL DE 2021.

A.F.L. MENDES
COMÉRCIO CONSTRUÇÕES-EIRELI
Anilton Francisco Lobo Mendes
CPF 100.099.063-04
ANILTON FRANCISCO LOBO MENDES
A F L MENDES COMÉRCIO E CONSTRUÇÕES - EIRELI
PROPRIETÁRIO
CI N° 123149199-7 SSPMA
CPF N° 100.099.063-04